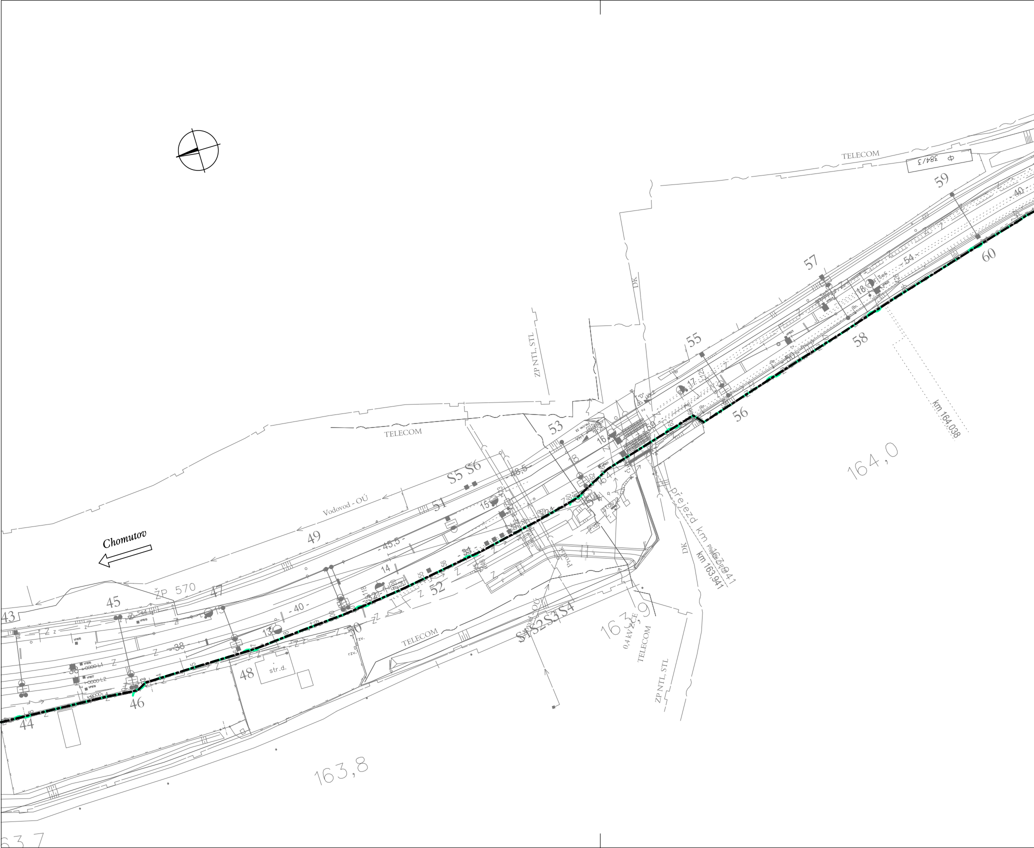
Chomutov
TELECOM
TELECOM
TELECOM
TELECOM
Vodovod - OÚ
ŽP 570
ZP NTL, STL
ZP NTL, STL
DK
DK
přejezd km 163,941
km 163,941
km 164,038
384/3
S1 S2 S3 S4
S5 S6
0,4 kV ČEZ
str.d.
rzv.
163,7
163,8
163,9
164,0
43
44
45
46
47
48
49
50
51
52
53
55
56
57
58
59
60
13
13
14
15
16
17
18
-40-
-38-
-45,5-
48,5
-54-
-40-

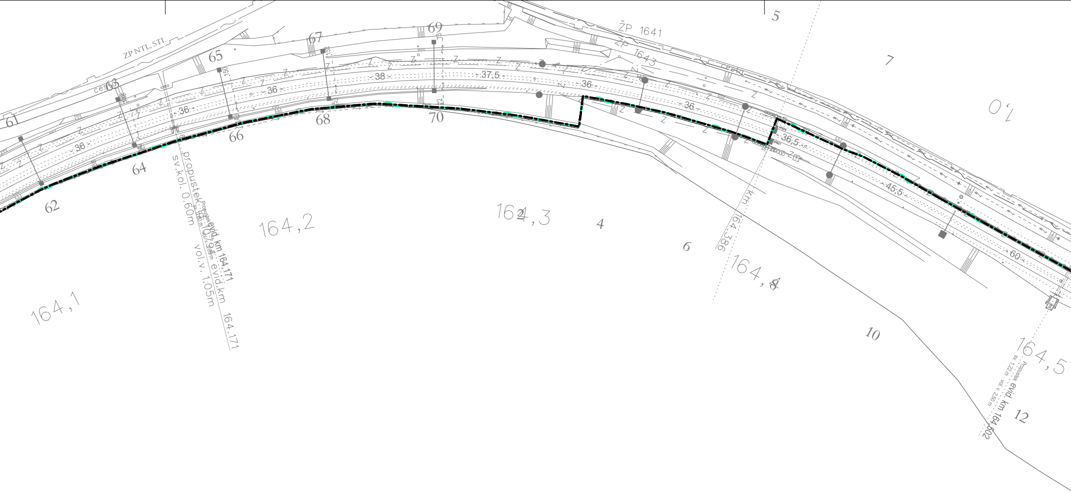
ZP NTL, STL
cesta
61
62
63
64
65
66
67
68
69
70
36
38
37,5
36
36
36,5
45,5
60
ŽP 1641
ŽP 1643
cesta
5
7
1,0
4
6
10
12
164,1
164,2
164,3
164,4
164,5
km 164.386
propustek evid.km 164.171
sv.kol. 0.60m
vol.v. 1.05m
164.171
Propustek evid. km 164.171
Propustek evid. km 164.502
sv. 1.22 m
vol.v. 2.50 m

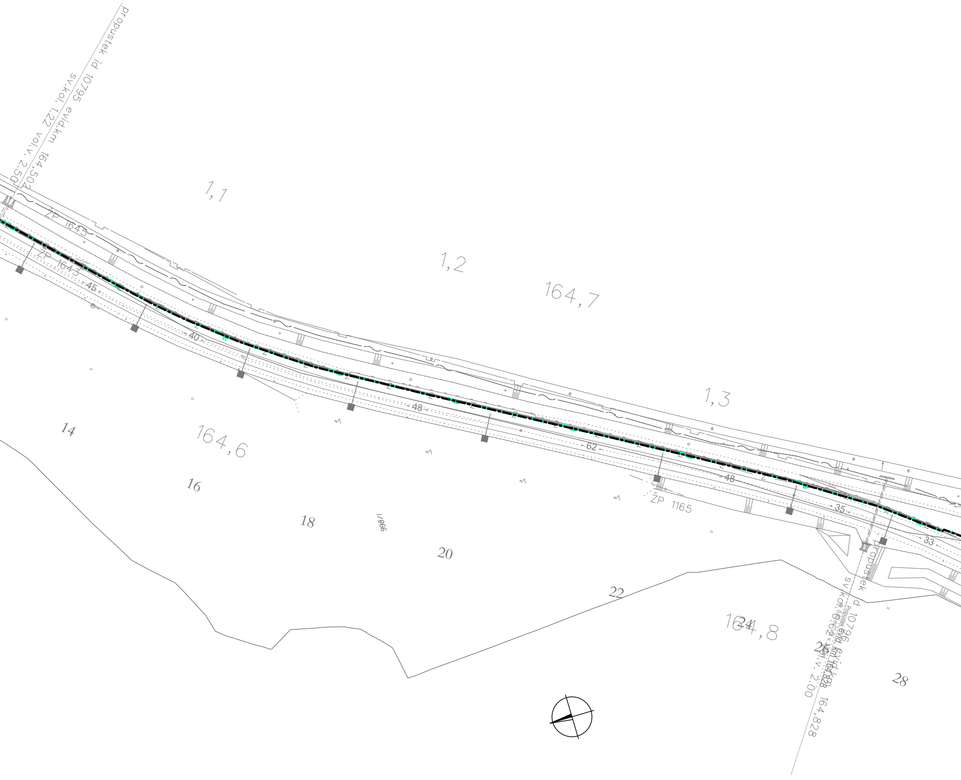
propustek id 10795 evid.km 164,504
sv.kol. 1,22 vol.v. 2,50
1,1
ŽP 1645
ŽP 1643
1,2
164,7
45
40
1,3
48
62
48
35
33
14
164,6
16
18
1/866
20
ŽP 1165
22
164,8
24
26
28
propustek id 10796 evid.km 164,828
sv.kol. 0,62 vol.v. 2,00
Propustek evid.km 164,828

VYSVĚTLIVKY:

- trasa nového DOK ve stávající trubce HDPE
- zažízení realizované v rámci PS 704
- zažízení realizované v rámci jiných PS a SO této stavby

produktovod	kabely - sdělovací
meliorace	kabely - zabezpečovací
kanalizace	
vodovod	kabely NN, VN, VVN
plyn	

POZNÁMKA:

Před započetím stavby a provádění výkopů kabelových rýh a ostatních zemních prací (výkopů jam pro BTS, podvrty a pod) je nutné, aby jednotliví správci inženýrských sítí provedli přesné vytýčení svého zařízení a tím zabránili jeho případnému poškození.
Při definitivním situování kabelové trasy je nutno vždy zohlednit stávající podzemní řády.

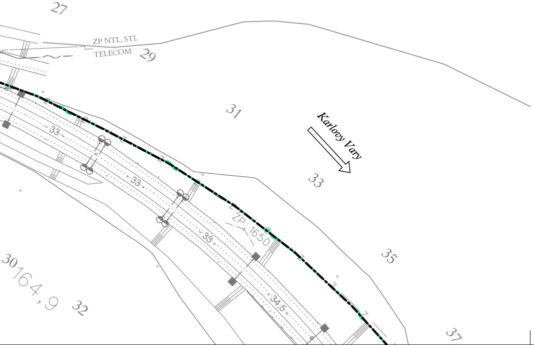
27
ZP NTL, STL
TELECOM
29
31
Karlovy Vary
33
33
33
33
ZP 1650
35
34,5
30164,9
32
37

VÝŠKOVÝ SYSTÉM Bpv SOUŘADNICOVÝ SYSTÉM S-JTSK ±0,000 = xxx,xx m n. m.

Číslo změny:	*Obsah změny:*	*Datum změny:*
01	-	-
02	-	-
03	-	-

Investor:

Správa železniční dopravní cesty, s.o.
Dlážděná 1003/7, 110 00 Praha 1

Stavební správa západ se sídlem v Praze
Sokolovská 278/1955, 190 00 Praha 9

Generální projektant:

SUDOP PRAHA a.s.
Olšanská 1a, 130 80 Praha 3
tel.: +420 267 094 111
fax: +420 224 230 316
e-mail: praha@sudop.cz

Hlavní inženýr projektu: ING. OLDŘICH HORA
Garant profese: ING. OLDŘICH HORA

Středisko:
ELEKTROTECHNIKY, TRAKCE, SDĚLOVACÍ A ZABEZPEČOVACÍ TECHNIKY

Vedoucí střediska:	*Odpovědný projektant SO, IO, PS:*	*Vypracoval:*	*Kontroloval:*
ING. MARTIN RAIBR	ING. PAVEL ROHÁČ	ING. PAVEL ROHÁČ	ING. OLDŘICH HORA

Název akce:
GSM-R CHOMUTOV - CHEB

Číslo smlouvy: 17 035 208
Projektový stupeň: DUR

Část:
ŽELEZNIČNÍ SDĚLOVACÍ ZAŘÍZENÍ
KABELIZACE
PS 704 ZAFUKOVÁNÍ OK V ÚSEKU KADAŇ-PRUNÉŘOV - K. VARY

Datum: 09/2018
Číslo části: D.2.7

Název přílohy:
SITUACE, PS 704

Měřítko:
Počet formátů: 7x A4
Číslo přílohy: **2.4.18**

DOKUMENT LZE UŽÍVAT POUZE VE SMYSLU PŘÍSLUŠNÉ SMLOUVY O DÍLO. ŽÁDNÁ JEHO ČÁST NEMŮŽE BÝT DLE ZÁKONA č.121/2000 Sb. KOPÍROVÁNA NEBO JINÝM ZPŮSOBEM ROZŠIŘOVÁNA BEZ SOUHLASU SUDOP PRAHA a.s.